

COMUNE DI Crespina Lorenzana

Provincia di Pisa  
loc. Le Lame - Cenaia

**VARIANTE AL**  
**PIANO PARTICOLAREGGIATO - UTOE 10**  
**CENTRO IPPICO**



Proprietà: Soc. DIOSCURI s.r.l.  
di Alduino e Giuseppe BOTTI

Progettazione: Ing. Lorenzo PAPANTI

Oggetto: STRALCI CARTOGRAFICI



VIA GAMBUCCI 11 - 56038 - PONSACCO (PI)  
0587 730726 - lorenzo@studiopapanti.it - P.IVA: 0222162 050 9

**1**  
**VAR**

MARZO 2019

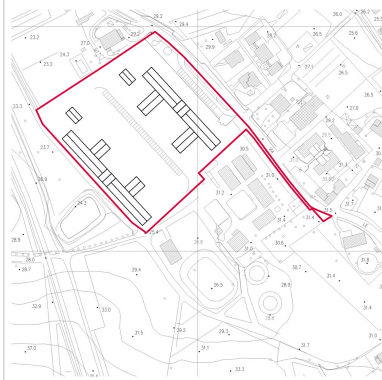

Aerofotogrammetrico - 1:4000

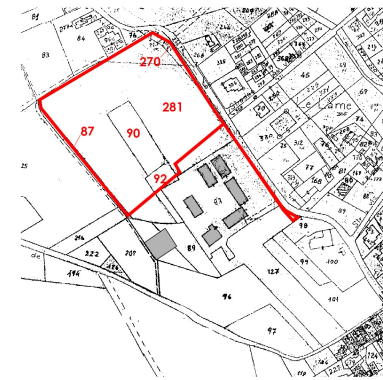

Catastale - 1:4000

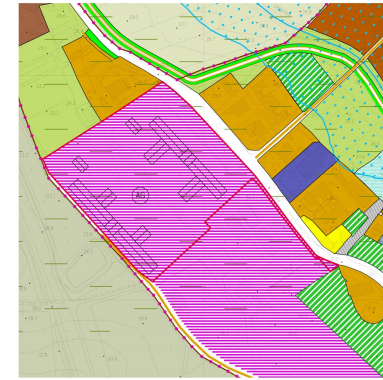

Stralcio RU Tav.8 - 1:4000

AG Attività agricole interne alle U.T.O.E. Art.54  
A Aree da sottoporre a P.A. (la numerazione indica il riferimento alla scheda grafica allegata alle N.T.A.)



Vincoli Territoriali Sovraordinati - 1:4000



Vincoli Ambientali - 1:4000

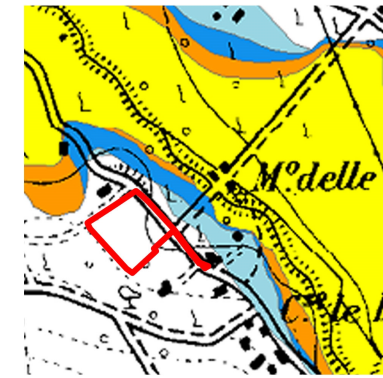

Pericolosità Idraulica - 1:10000

P.I.4 P.I.3 P.I.2 P.I.1  
R Pericolosità 1:10.000

- |  |   |   |
|--|---|---|
| <p><b>LEGENDA</b></p> <p><b>VINCOLI AMBIENTALI</b></p> <ul style="list-style-type: none"> <li>AREE BOSCHIVE vincolo idrogeologico (art. 37 L.R. n° 39/2000)</li> <li>VINCOLO IDROGEOLOGICO (R.D. 3267/1923 e art. 38 L.R. n° 39/2000)</li> <li>AMBITI DI TUTELA CORSI D'ACQUA</li> <li>POZZI E ZONA DI RISPETTO (art. 94 D.Lgs. n° 152/2006)</li> <li>VINCOLO PAESAGGISTICO</li> </ul> | <p><b>BENI CULTURALI E BENI PAESAGGISTICI</b></p> <ul style="list-style-type: none"> <li>BENI CULTURALI edifici notificati (D.Lgs. n°42/2004)</li> <li>BENI DI VALORE CULTURALI (Individuazione Prov. di Pisa)</li> <li>VILLE</li> </ul> <p><b>ZONE E DISTANZE DI RISPETTO</b></p> <ul style="list-style-type: none"> <li>RISPETTO ONTARIALE ai sensi R.D. n° 1285/1934, DPR n° 285/1990, Legge n° 166/2002</li> <li>RISPETTO DEPURATORE ai sensi Legge n° 319/1976</li> <li>METANODOTTO Padova-Collesalvetti fascia di rispetto 20 mt per lato DM 24/11/84</li> <li>PARCO POZZI</li> <li>FASCE DI RISPETTO DEGLI ELETTRODOTTI (valori 3 m) ai sensi D.P.C.M. 08/07/2003 e DM 29/05/2008</li> <li>LIMITE AMMINISTRATIVO</li> <li>PERCORSI PEDONALI/CICLABILI ART. 63</li> </ul> | <ul style="list-style-type: none"> <li>Vincolo idrogeologico T20</li> <li>Vincolo idrogeologico ai sensi R.D. 3267/1923 e art.38 L.R. n° 39/2000</li> <li>Area boschive sottoposte a vincolo idrogeologico ai sensi art.37 L.R. n° 39/2000</li> <li>Pozzi destinati al consumo umano</li> <li>Zone di rispetto dei pozzi destinati al consumo umano ai sensi art.94 D.L. n° 152/2006</li> </ul> |
|--|---|---|

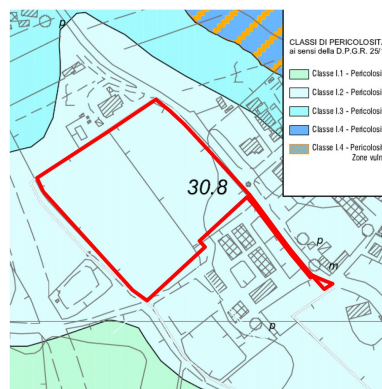

Pericolosità Idraulica - 1:4000

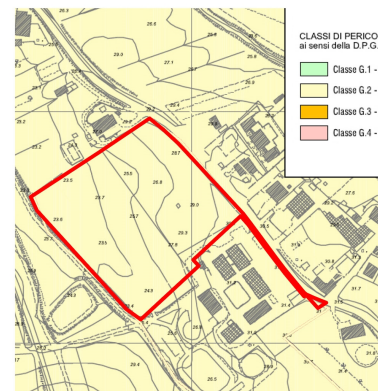

Pericolosità Geologica - 1:4000

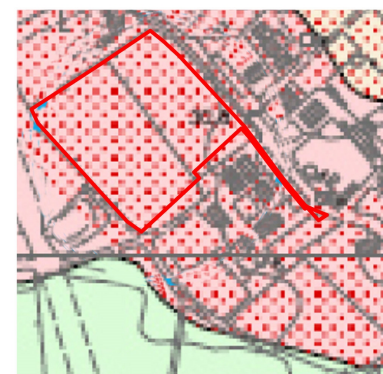

Pericolosità Sismica - 1:4000

Zone caratterizzate da depositi sabbiosi, spesso saturi, potenzialmente soggetti a fenomeni di liquefazione di dinamica (L)